

#### ACABAMENTOS

- **PISO:** porcelanato técnico (massa única), antiderrapante, borda retificada, 60x60cm, ref. ELIANE – Coleção Grânulos – Platina NA ou similar. Ver paginação de piso;
- **RODAPÉ:** em granito Cinza Corumbá ou Andorinha, h=10cm, e=2cm, semi embutido. Acabamento da junção das pedras em meia esquadria;
- **PAREDE:** cerâmica PEI-III, padrão extra classe A, dimensão aproximada 30x60cm, assentada horizontalmente, cor branca, acabamento brilhante, CECRISA, INCEPA ou similar;
- **TETO:** forro de gesso acartonado com juntas de dilatação em alumínio. Ver detalhe de forro.

#### OBSERVAÇÕES:

- CONFERIR MEDIDAS NO LOCAL E CONSULTAR CADERNO DE ESPECIFICAÇÕES E CADERNO DE LOUÇAS E METAIS;

PROMOTORIAS DE JUSTIÇA DE IPATINGA – MG		
DETALHAMENTO: ÁREAS MOLHADAS – COPA		
CONTEÚDO: COPA 2° PAVIMENTO – PLANTA E ESPECIFICAÇÕES	REVISÃO 00	19/03/24
DESENHO: MARCELLA LORDELLO		FOLHA: 01/06

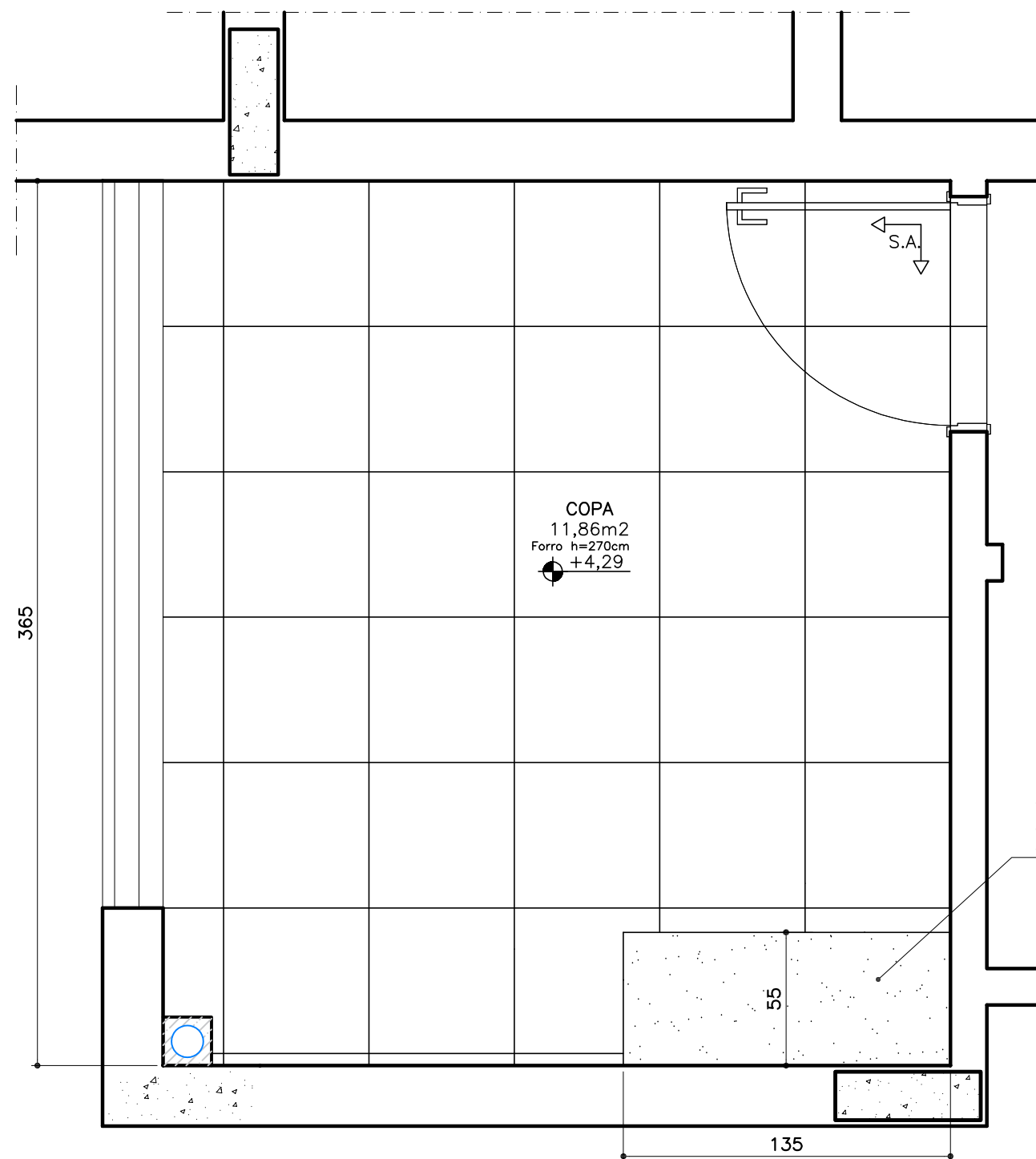

Sóculo em alvenaria h=10cm, recuado 5cm da face do armário. Assentar rodapé de granito nas faces visíveis do sóculo.

2° PAVIMENTO  
DET. COPA  
ESCALA 1:25

↑ S.A. Início do sentido de assentamento

- ACABAMENTOS**
- **PISO:** porcelanato técnico (massa única), antiderrapante, borda retificada, 60x60cm, ref. ELIANE – Coleção Grânulos – Platina NA ou similar. Ver paginação de piso;
  - **RODAPÉ:** em granito Cinza Corumbá ou Andorinha, h=10cm, e=2cm, semi embutido. Acabamento da junção das pedras em meia esquadria;
  - **PAREDE:** cerâmica PEI-III, padrão extra classe A, dimensão aproximada 30x60cm, assentada horizontalmente, cor branca, acabamento brilhante, CECRISA, INCEPA ou similar;
  - **TETO:** forro de gesso acartonado com juntas de dilatação em alumínio. Ver detalhe de forro.

- OBSERVAÇÕES:**
- CONFERIR MEDIDAS NO LOCAL E CONSULTAR CADERNO DE ESPECIFICAÇÕES E CADERNO DE LOUÇAS E METAIS;
  - PARA MATERIAL SIMILAR AO DA ESPECIFICAÇÃO, DEVE-SE APRESENTAR AMOSTRAS PARA APROVAÇÃO.

PROMOTORIAS DE JUSTIÇA DE IPATINGA – MG		
DETALHAMENTO: ÁREAS MOLHADAS – COPA		
CONTEÚDO: COPA 2° PAVIMENTO – PAGINAÇÃO DE PISO	REVISÃO 00	19/03/24
DESENHO: MARCELLA LORDELLO		FOLHA: 02/06

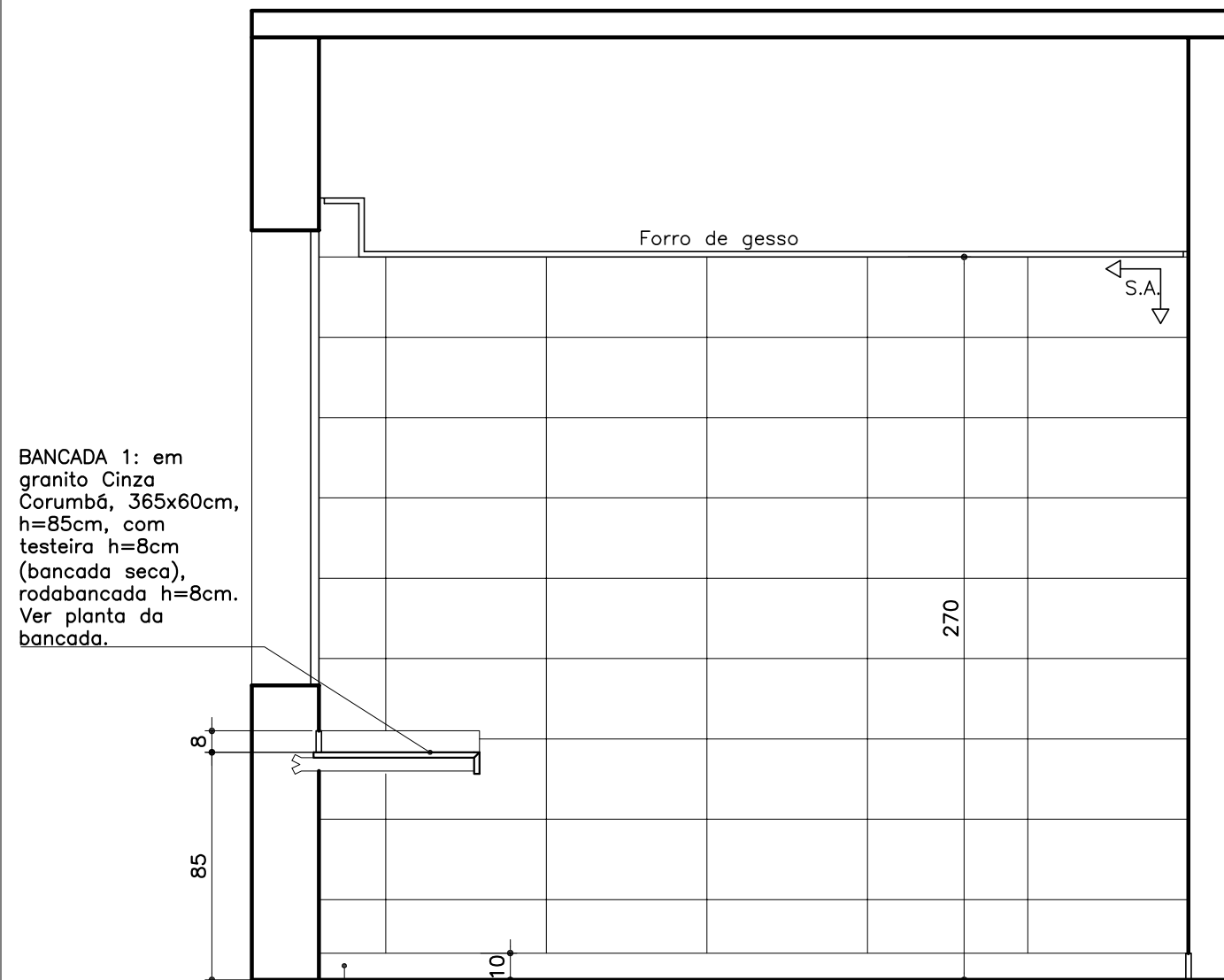

BANCADA 1: em granito Cinza Corumbá, 365x60cm, h=85cm, com testeira h=8cm (bancada seca), rodabancada h=8cm. Ver planta da bancada.

Sóculo em alvenaria h=10cm, recuado 5cm da face do armário. Assentar rodapé de granito nas faces visíveis do sóculo.

COPA 2º PAVIMENTO  
**ELEVAÇÃO 01**  
ESCALA 1:25

↑ S.A. Início do sentido de assentamento

**ACABAMENTOS**  
– **PISO:** porcelanato técnico (massa única), antiderrapante, borda retificada, 60x60cm, ref. ELIANE – Coleção Grânulos – Platina NA ou similar. Ver paginação de piso;  
– **RODAPÉ:** em granito Cinza Corumbá ou Andorinha, h=10cm, e=2cm, semi embutido. Acabamento da junção das pedras em meia esquadria;  
– **PAREDE:** cerâmica PEI-III, padrão extra classe A, dimensão aproximada 30x60cm, assentada horizontalmente, cor branca, acabamento brilhante, CECRISA, INCEPA ou similar;  
– **TETO:** forro de gesso acartonado com juntas de dilatação em alumínio. Ver detalhe de forro.

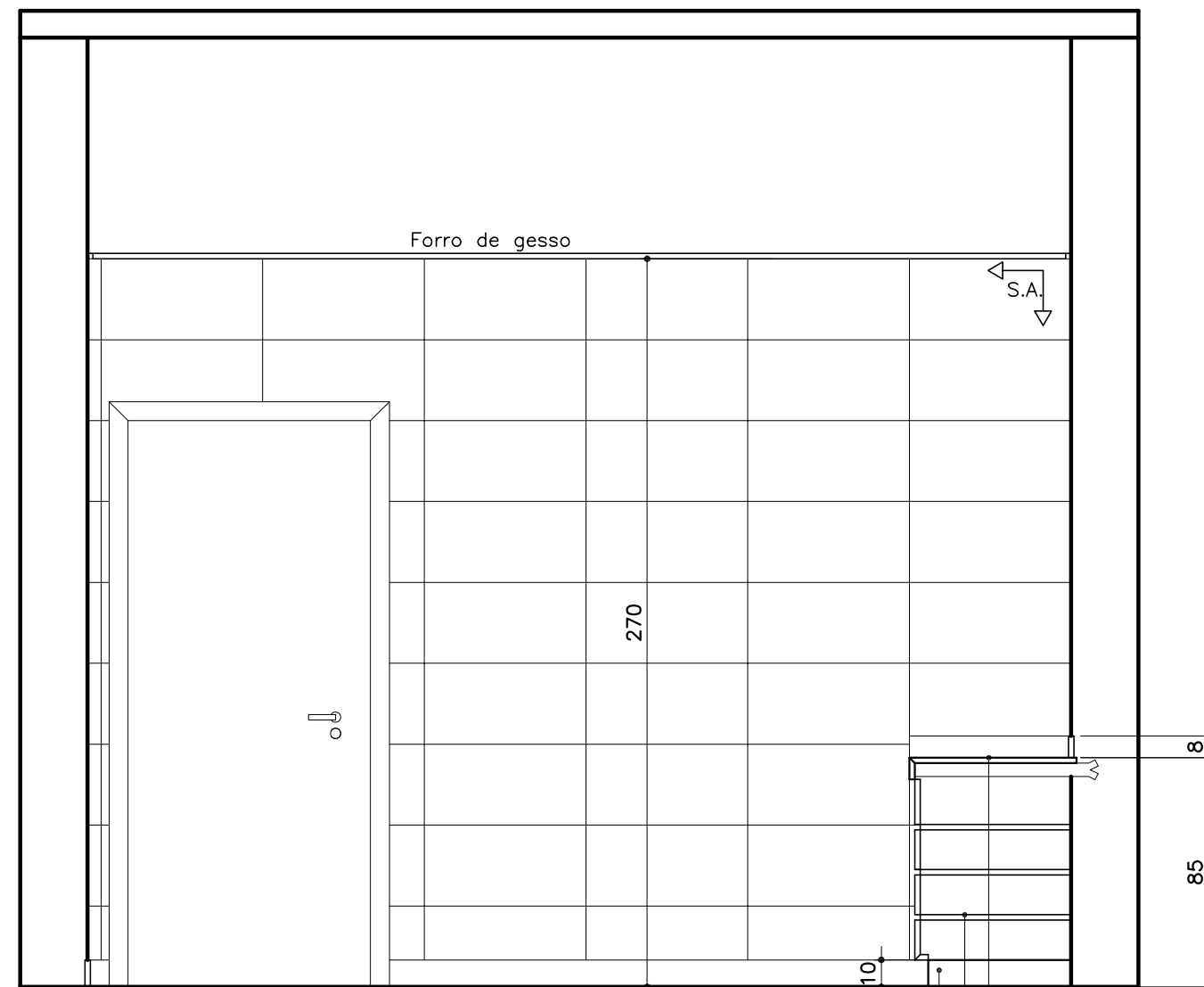

BANCADA 3: em granito Cinza Corumbá, 140x60cm, h=85cm, com testeira h=8cm (bancada seca), rodabancada h=8cm. Ver planta da bancada.

Sóculo em alvenaria h=10cm, recuado 5cm da face do armário. Assentar rodapé de granito nas faces visíveis do sóculo.

Gaveteiro 01 – 46x67cm profundidade=60cm corrediças telescópicas

COPA 2º PAVIMENTO  
**ELEVAÇÃO 02**  
ESCALA 1:25

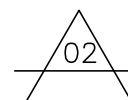

**OBSERVAÇÕES:**

– CONFERIR MEDIDAS NO LOCAL E CONSULTAR CADERNO DE ESPECIFICAÇÕES E CADERNO DE LOUÇAS E METAIS;

PROMOTORIAS DE JUSTIÇA DE IPATINGA – MG		
DETALHAMENTO: ÁREAS MOLHADAS – COPA		
CONTEÚDO: COPA 2º PAVIMENTO – ELEVAÇÃO 01 E ELEVAÇÃO 02	REVISÃO 00	19/03/24
DESENHO: MARCELLA LORDELLO		FOLHA: 03/06

BANCADA 2: em granito Cinza Corumbá, 125x60cm, h=85cm, com testeira h=8cm (bancada molhada), rodabancada h=9cm, recorte para instalação de bojo e furo para torneira.  
Ver planta da bancada.

BANCADA 3: em granito Cinza Corumbá, 140x60cm, h=85cm, com testeira h=8cm (bancada seca), rodabancada h=8cm.  
Ver planta da bancada.

Bojo em aço inox n°1 (46,5x33x11,5cm) com válvula e sifão cromados. Torneira de mesa para pia de cozinha, bica alta e móvel com arejador, em metal cromado 1/2".  
Ver Caderno de louças e metais.

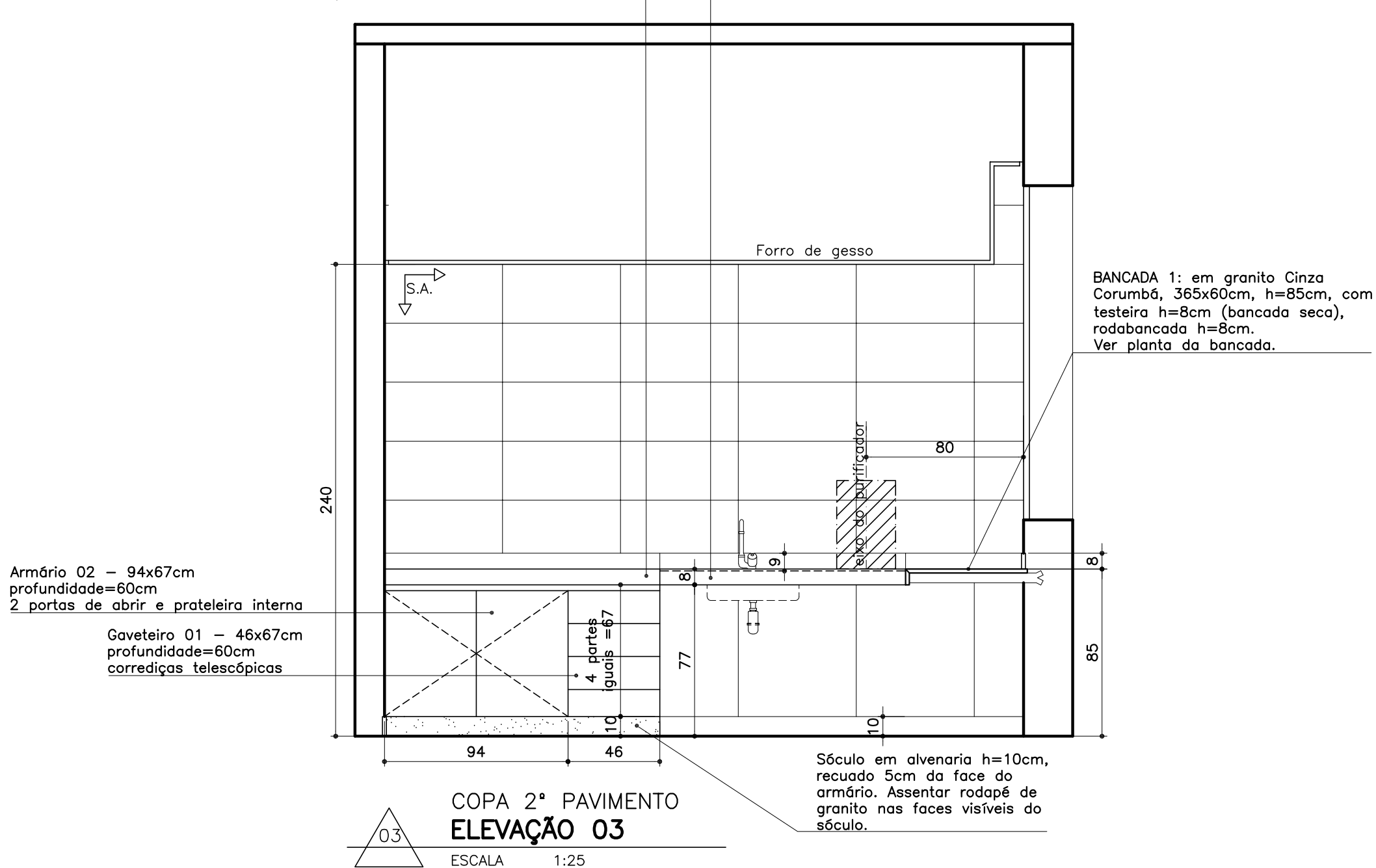

↑ S.A. Início do sentido de assentamento

ACABAMENTOS

- **PISO**: porcelanato técnico (massa única), antiderrapante, borda retificada, 60x60cm, ref. ELIANE – Coleção Grânulos – Platina NA ou similar. Ver paginação de piso;
- **RODAPÉ**: em granito Cinza Corumbá ou Andorinha, h=10cm, e=2cm, semi embutido. Acabamento da junção das pedras em meia esquadria;
- **PAREDE**: cerâmica PEI-III, padrão extra classe A, dimensão aproximada 30x60cm, assentada horizontalmente, cor branca, acabamento brilhante, CECRISA, INCEPA ou similar;
- **TETO**: forro de gesso acartonado com juntas de dilatação em alumínio. Ver detalhe de forro.

OBSERVAÇÕES:

– CONFERIR MEDIDAS NO LOCAL E CONSULTAR CADERNO DE ESPECIFICAÇÕES E CADERNO DE LOUÇAS E METAIS;		
PROMOTORIAS DE JUSTIÇA DE IPATINGA – MG		
DETALHAMENTO: ÁREAS MOLHADAS – COPA		
CONTEÚDO: COPA 2º PAVIMENTO – ELEVAÇÃO 03	REVISÃO 00	19/03/24
DESENHO: MARCELLA LORDELLO		FOLHA: 04/06

BANCADA 2: em granito Cinza Corumbá, 125x60cm, h=85cm, com testeira h=8cm (bancada molhada), rodabancada h=9cm, recorte para instalação de bojo e furo para torneira. Ver planta da bancada.

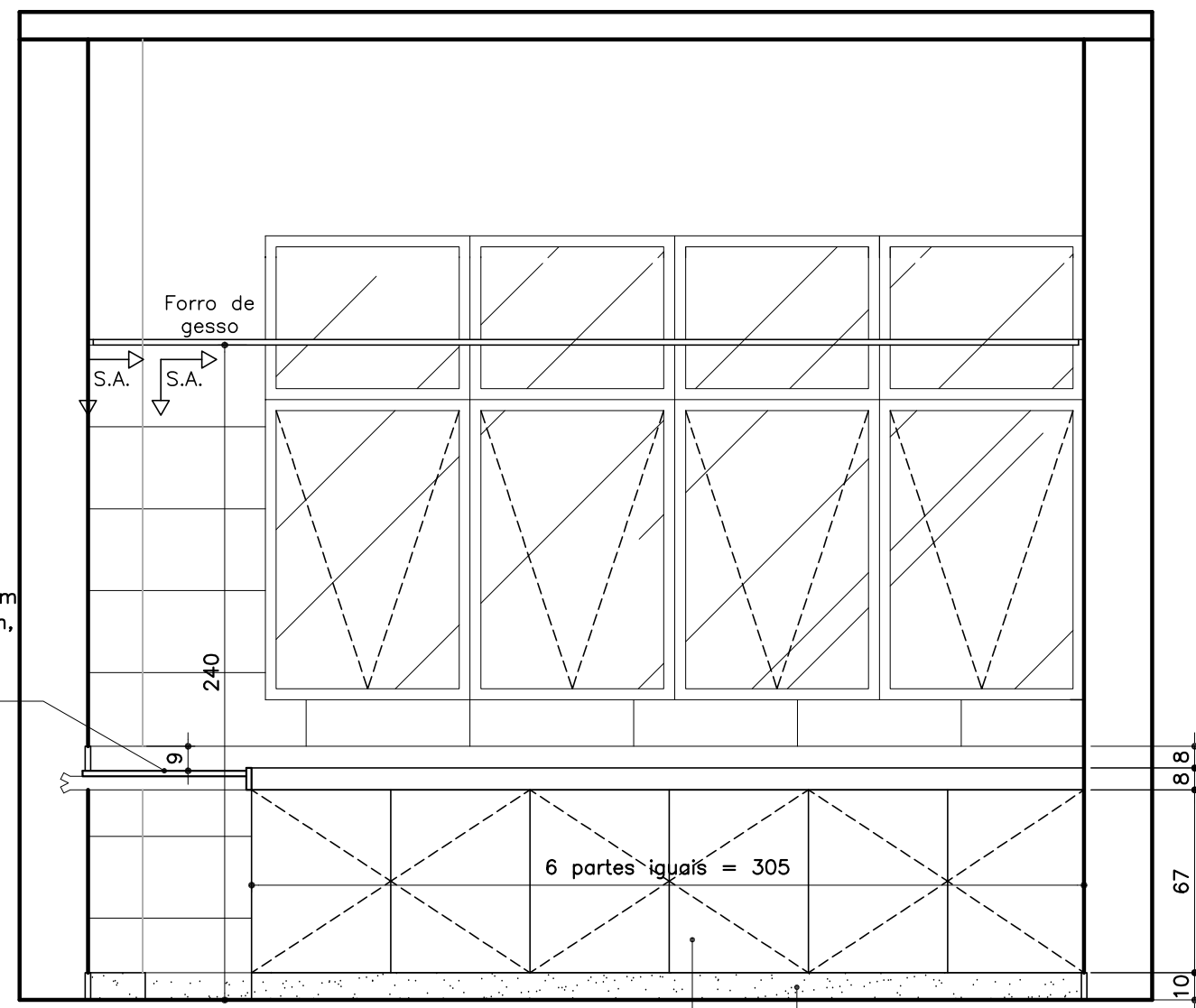

COPA 2º PAVIMENTO  
**ELEVÇÃO 04**  
ESCALA 1:25

Sóculo em alvenaria h=10cm, recuado 5cm da face do armário. Assentar rodapé de granito nas faces visíveis do sóculo.

Armário 01 - 305x67cm  
profundidade=60cm  
6 portas de abrir e prateleira interna

↑ Início do sentido  
S.A. de assentamento

#### ACABAMENTOS

- **PISO:** porcelanato técnico (massa única), antiderrapante, borda retificada, 60x60cm, ref. ELIANE – Coleção Grânulos – Platina NA ou similar. Ver paginação de piso;
- **RODAPÉ:** em granito Cinza Corumbá ou Andorinha, h=10cm, e=2cm, semi embutido. Acabamento da junção das pedras em meia esquadria;
- **PAREDE:** cerâmica PEI-III, padrão extra classe A, dimensão aproximada 30x60cm, assentada horizontalmente, cor branca, acabamento brilhante, CECRISA, INCEPA ou similar;
- **TETO:** forro de gesso acartonado com juntas de dilatação em alumínio. Ver detalhe de forro.

#### OBSERVAÇÕES:

- CONFERIR MEDIDAS NO LOCAL E CONSULTAR CADERNO DE ESPECIFICAÇÕES E CADERNO DE LOUÇAS E METAIS;

#### PROMOTORIAS DE JUSTIÇA DE IPATINGA – MG

##### DETALHAMENTO: ÁREAS MOLHADAS – COPA

CONTEÚDO: COPA 2º PAVIMENTO – ELEVÇÃO 04	REVISÃO 00	19/03/24
DESENHO: MARCELLA LORDELLO		FOLHA: 05/06

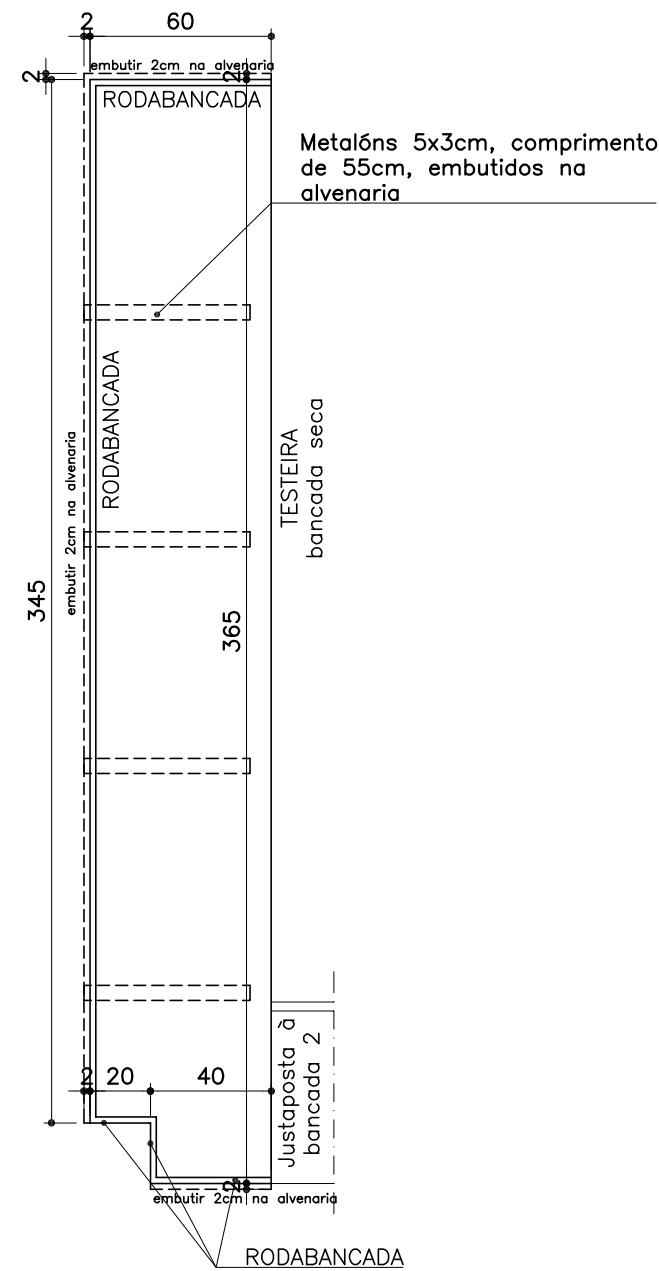

COPA  
**PLANTA BANCADA 1**  
ESCALA 1:25

**BANCADA 365x60cm – Granito Cinza Corumbá**

- A bancada deverá ser embutida 2cm na alvenaria (no comprimento e na lateral) e ser instalada com metalon;
- TESTEIRA: em granito Cinza Corumba, altura=8cm e espessura=2cm, acabamento de bancada seca em meia esquadria. Deverá ser instalada no comprimento da bancada que não encaixar na alvenaria;
- RODABANCADA: em granito Cinza Corumba, altura=8cm e espessura=2cm, sendo embutida 1cm na alvenaria. Deverá ser instalada no comprimento e nas laterais da bancada em contato com a alvenaria.
- O topo das testeiras das bancadas adjacentes deverão ser contínuas e estar alinhadas

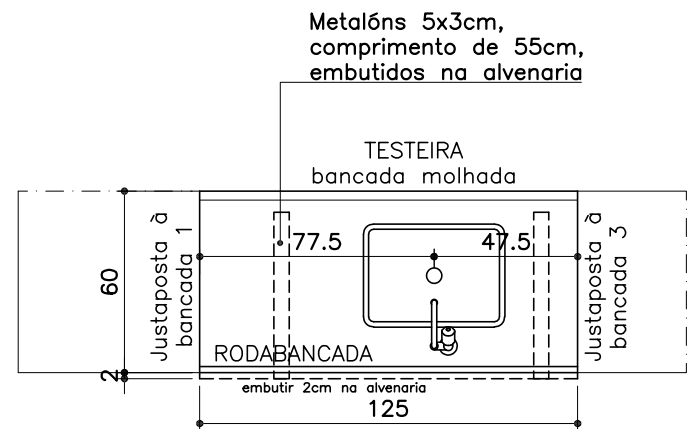

COPA  
**PLANTA BANCADA 2**  
ESCALA 1:25

**BANCADA 125x60cm – Granito Cinza Corumbá**

- A bancada deverá ser embutida 2cm na alvenaria (no comprimento) e ser instalada com metalon;
- TESTEIRA: em granito Cinza Corumba, altura=8cm e espessura=2cm, acabamento de bancada molhada em meia esquadria. Deverá ser instalada no comprimento da bancada que não encaixar na alvenaria;
- RODABANCADA: em granito Cinza Corumba, altura=9cm e espessura=2cm, sendo embutida 1cm na alvenaria. Deverá ser instalada no comprimento da bancada em contato com a alvenaria.
- O topo das testeiras das bancadas adjacentes deverão ser contínuas e estar alinhadas

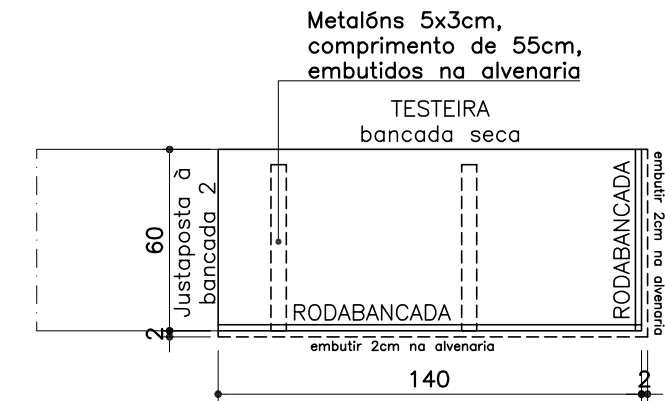

COPA  
**PLANTA BANCADA 3**  
ESCALA 1:25

**BANCADA 140x60cm – Granito Cinza Corumbá**

- A bancada deverá ser embutida 2cm na alvenaria (no comprimento e na lateral) e ser instalada com metalon;
- TESTEIRA: em granito Cinza Corumba, altura=8cm e espessura=2cm, acabamento de bancada seca em meia esquadria. Deverá ser instalada no comprimento da bancada que não encaixar na alvenaria;
- RODABANCADA: em granito Cinza Corumba, altura=8cm e espessura=2cm, sendo embutida 1cm na alvenaria. Deverá ser instalada no comprimento e na lateral da bancada em contato com a alvenaria.
- O topo das testeiras das bancadas adjacentes deverão ser contínuas e estar alinhadas

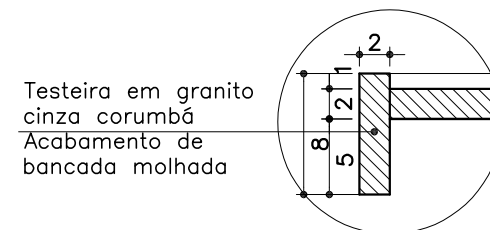

**BANCADA MOLHADA  
DET 01**  
ESCALA 1:25

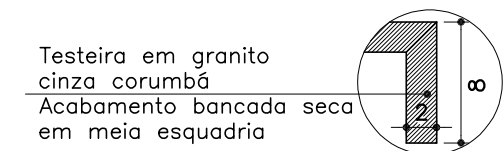

**BANCADA SECA  
DET 02**  
ESCALA 1:25

### OBSERVAÇÕES:

- CONFERIR MEDIDAS NO LOCAL E CONSULTAR CADERNO DE ESPECIFICAÇÕES E CADERNO DE LOUÇAS E METAIS;

PROMOTORIAS DE JUSTIÇA DE IPATINGA – MG		
DETALHAMENTO: ÁREAS MOLHADAS – COPA		
CONTEÚDO: COPA 2º PAVIMENTO – BANCADAS	REVISÃO 00	19/03/24
DESENHO: MARCELLA LORDELLO		FOLHA: 06/06

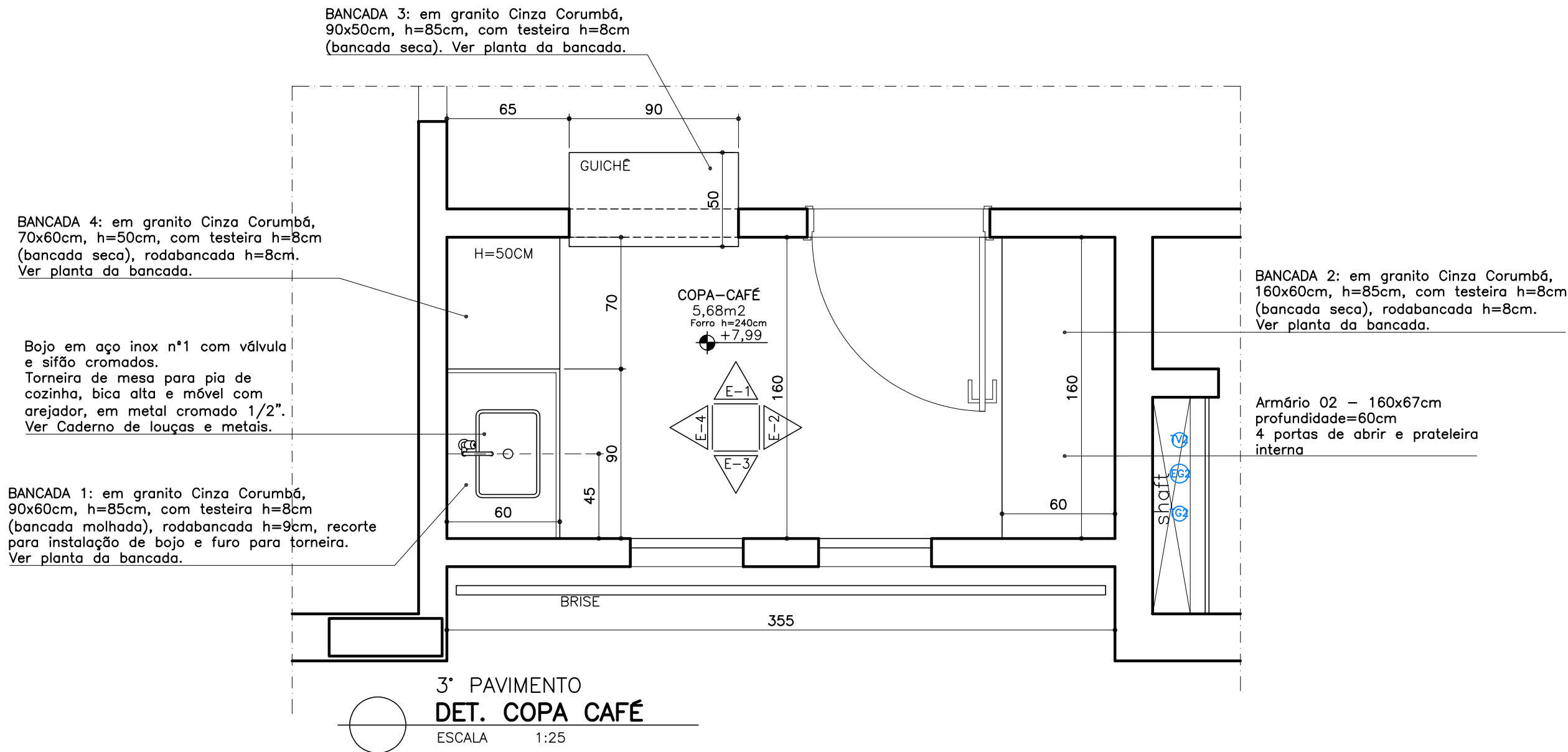

ACABAMENTOS

- **PISO:** porcelanato técnico (massa única), antiderrapante, borda retificada, 60x60cm, ref. ELIANE – Coleção Grânulos – Platina NA ou similar. Ver paginação de piso;
- **RODAPÉ:** em granito Cinza Corumbá ou Andorinha, h=10cm, e=2cm, semi embutido. Acabamento da junção das pedras em meia esquadria;
- **PAREDE:** cerâmica PEI-III, padrão extra classe A, dimensão aproximada 30x60cm, assentada horizontalmente, cor branca, acabamento brilhante, CECRISA, INCEPA ou similar;
- **TETO:** forro de gesso acartonado com juntas de dilatação em alumínio. Ver detalhe de forro.

OBSERVAÇÕES:

- CONFERIR MEDIDAS NO LOCAL E CONSULTAR CADERNO DE ESPECIFICAÇÕES E CADERNO DE LOUÇAS

PROMOTORIAS DE JUSTIÇA DE IPATINGA – MG		
DETALHAMENTO: ÁREAS MOLHADAS – COPA CAFÉ		
CONTEÚDO: COPA CAFÉ 3° PAVIMENTO – PLANTA E ESPECIFICAÇÕES	REVISÃO 00	17/07/25
DESENHO: MARCELLA LORDELLO		FOLHA: 01/05

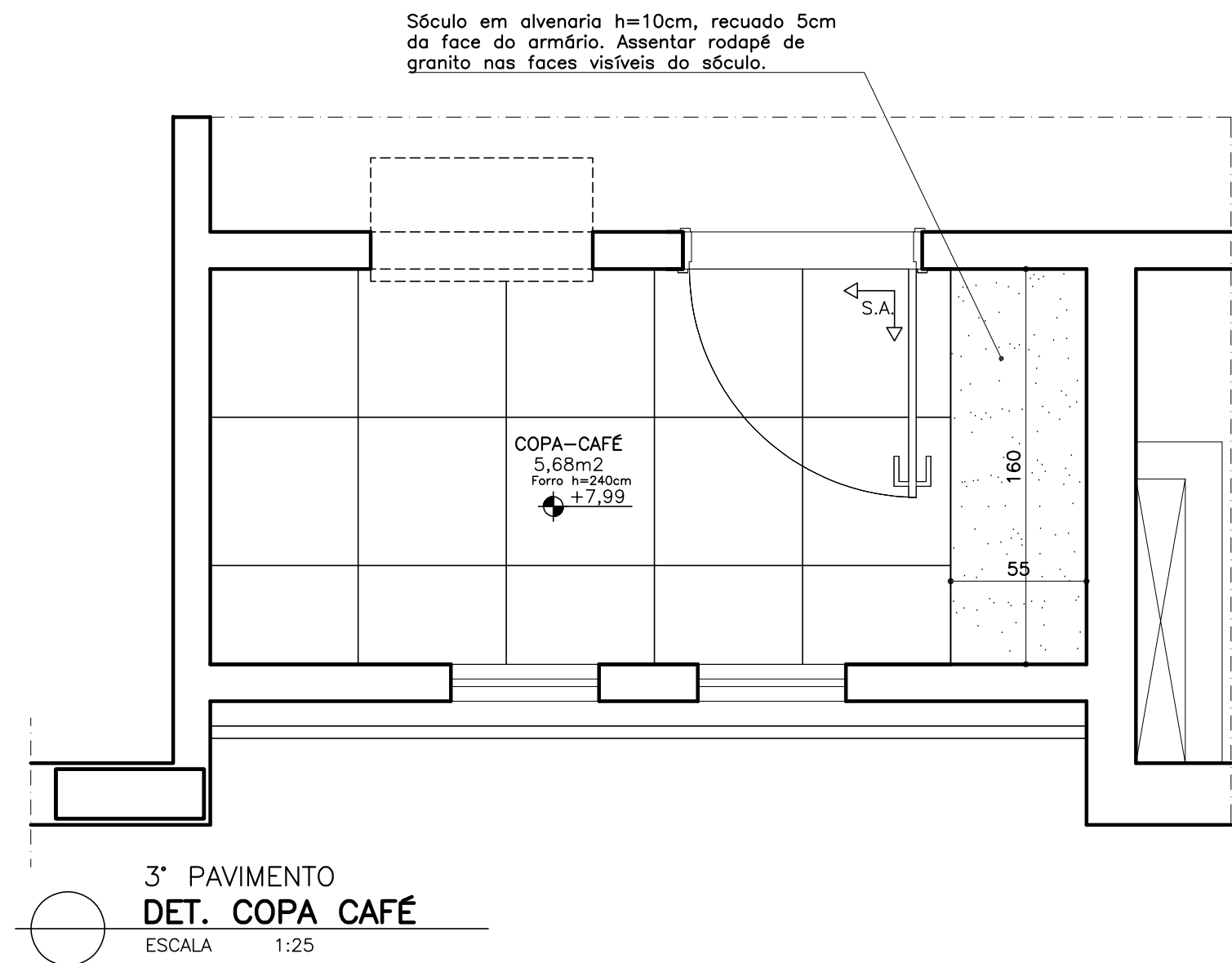

↑ Início do sentido  
S.A. de assentamento

**ACABAMENTOS**

– **PISO:** porcelanato técnico (massa única), antiderrapante, borda retificada, 60x60cm, ref. ELIANE – Coleção Grânulos – Platina NA ou similar. Ver paginação de piso;

– **RODAPÉ:** em granito Cinza Corumbá ou Andorinha, h=10cm, e=2cm, semi embutido. Acabamento da junção das pedras em meia esquadria;

– **PAREDE:** cerâmica PEI-III, padrão extra classe A, dimensão aproximada 30x60cm, assentada horizontalmente, cor branca, acabamento brilhante, CECRISA, INCEPA ou similar;

– **TETO:** forro de gesso acartonado com juntas de dilatação em alumínio. Ver detalhe de forro.

OBSERVAÇÕES:		
– CONFERIR MEDIDAS NO LOCAL E CONSULTAR CADERNO DE ESPECIFICAÇÕES E CADERNO DE LOUÇAS E METAIS;		
PROMOTORIAS DE JUSTIÇA DE IPATINGA – MG		
DETALHAMENTO: ÁREAS MOLHADAS – COPA CAFÉ		
CONTEÚDO: COPA CAFÉ 3° PAVIMENTO – PAGINAÇÃO DE PISO	REVISÃO 00	
DESENHO: MARCELLA LORDELLO		FOLHA: 02/05



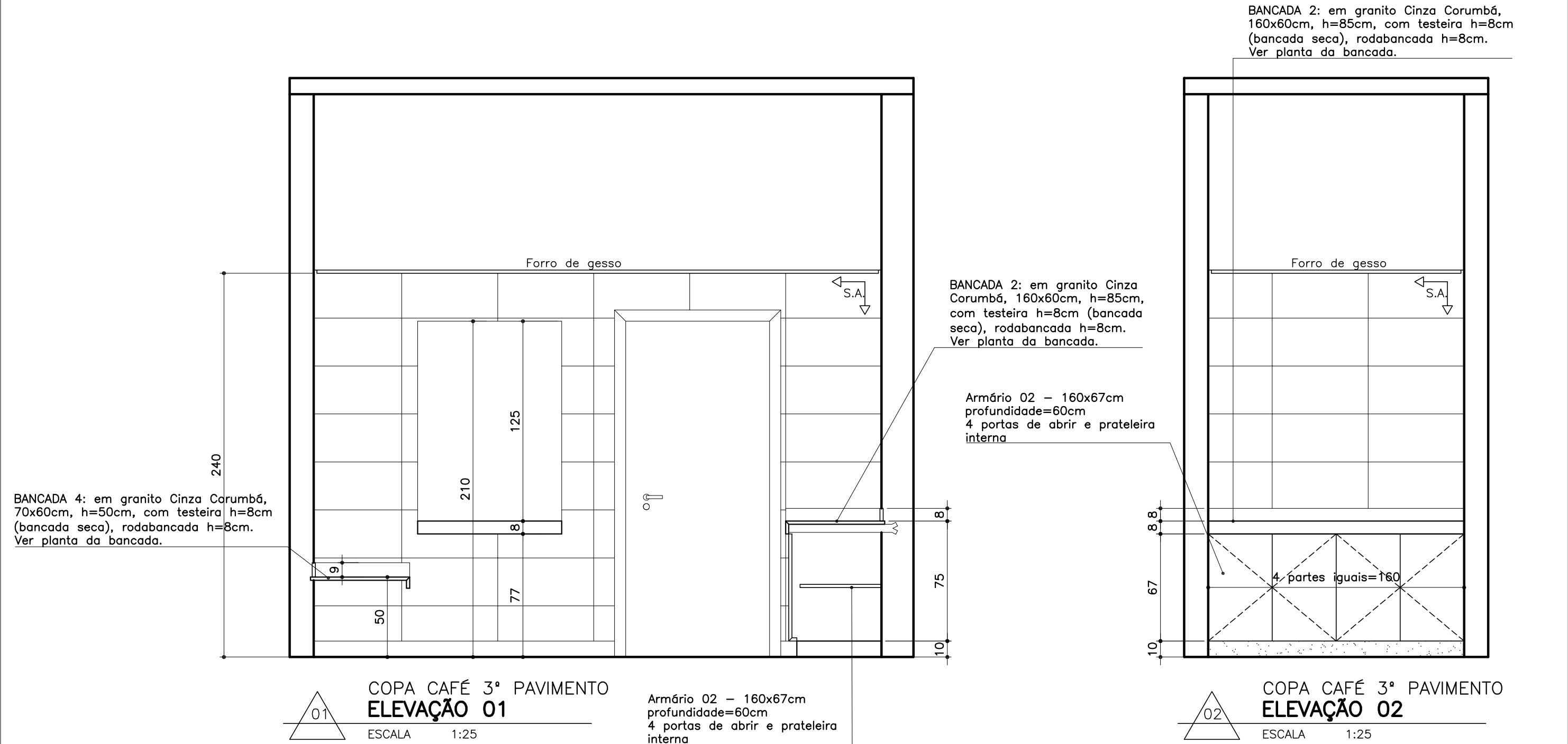

↑ S.A. Início do sentido de assentamento

**ACABAMENTOS**

– **PISO:** porcelanato técnico (massa única), antiderrapante, borda retificada, 60x60cm, ref. ELIANE – Coleção Grânulos – Platina NA ou similar. Ver paginação de piso;

– **RODAPÉ:** em granito Cinza Corumbá ou Andorinha, h=10cm, e=2cm, semi embutido. Acabamento da junção das pedras em meia esquadria;

– **PAREDE:** cerâmica PEI-III, padrão extra classe A, dimensão aproximada 30x60cm, assentada horizontalmente, cor branca, acabamento brilhante, CECRISA, INCEPA ou similar;

– **TETO:** forro de gesso acartonado com juntas de dilatação em alumínio. Ver detalhe de forro.

OBSERVAÇÕES:

– CONFERIR MEDIDAS NO LOCAL E CONSULTAR CADERNO DE ESPECIFICAÇÕES E CADERNO DE LOUÇAS E METAIS;

PROMOTORIAS DE JUSTIÇA DE IPATINGA – MG		
DETALHAMENTO: ÁREAS MOLHADAS – COPA CAFÉ		
CONTEÚDO: COPA CAFÉ 3º PAVIMENTO – ELEVÇÃO 01 E ELEVÇÃO 02	REVISÃO 00	17/07/25
DESENHO: MARCELLA LORDELLO		FOLHA: 03/05

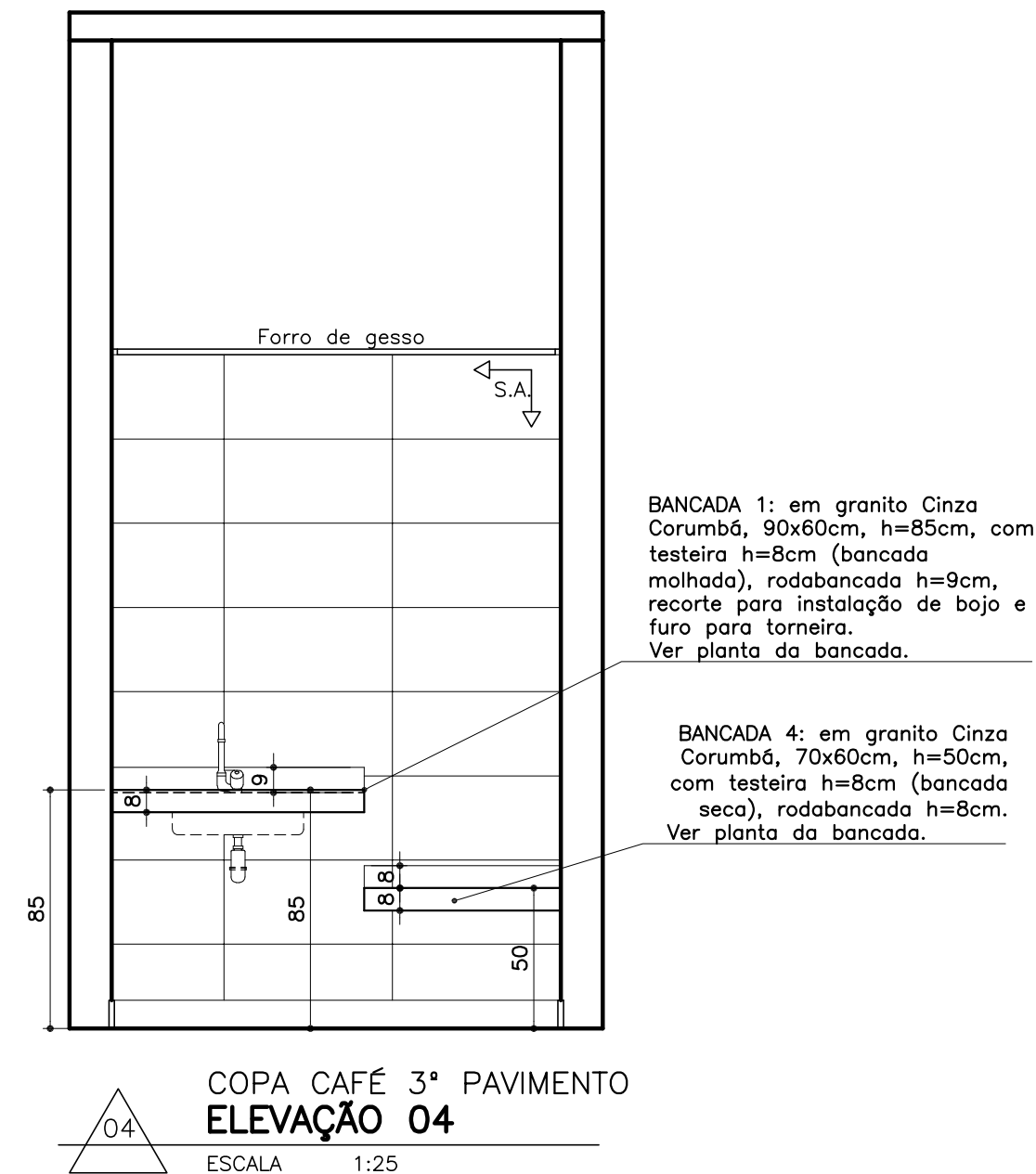
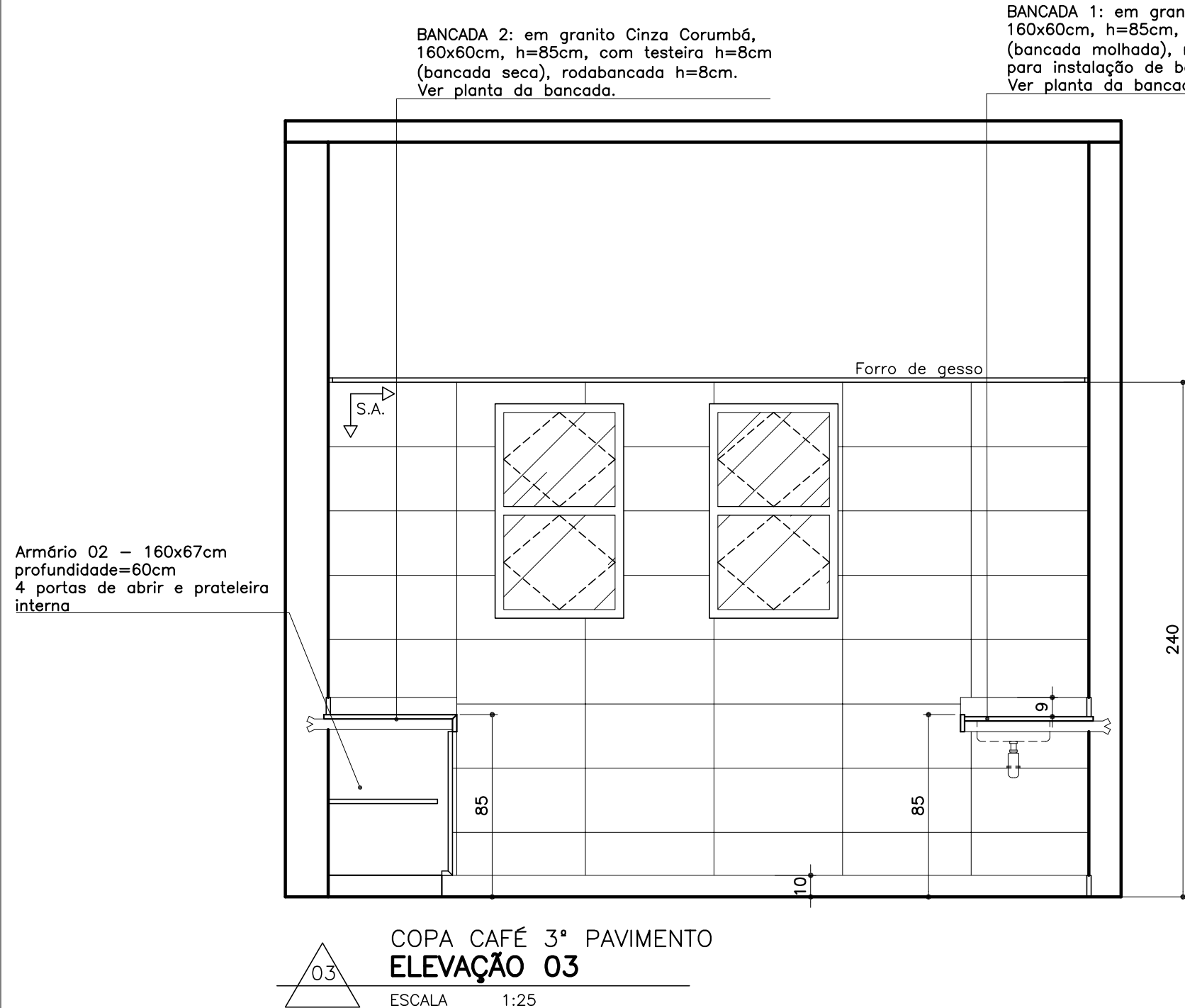

↑ S.A. Início do sentido de assentamento

**ACABAMENTOS**

- **PISO:** porcelanato técnico (massa única), antiderrapante, borda retificada, 60x60cm, ref. ELIANE – Coleção Grânulos – Platina NA ou similar. Ver paginação de piso;
- **RODAPÉ:** em granito Cinza Corumbá ou Andorinha, h=10cm, e=2cm, semi embutido. Acabamento da junção das pedras em meia esquadria;
- **PAREDE:** cerâmica PEI-III, padrão extra classe A, dimensão aproximada 30x60cm, assentada horizontalmente, cor branca, acabamento brilhante, CECRISA, INCEPA ou similar;
- **TETO:** forro de gesso acartonado com juntas de dilatação em alumínio. Ver detalhe de forro.

OBSERVAÇÕES:

- CONFERIR MEDIDAS NO LOCAL E CONSULTAR CADERNO DE ESPECIFICAÇÕES E CADERNO DE LOUÇAS E METAIS;

PROMOTORIAS DE JUSTIÇA DE IPATINGA – MG		
DETALHAMENTO: ÁREAS MOLHADAS – COPA CAFÉ		
CONTEÚDO: COPA CAFÉ 3º PAVIMENTO – ELEVAÇÃO 03 E ELEVAÇÃO 04	REVISÃO 00	17/07/25
DESENHO: MARCELLA LORDELLO		FOLHA: 04/05

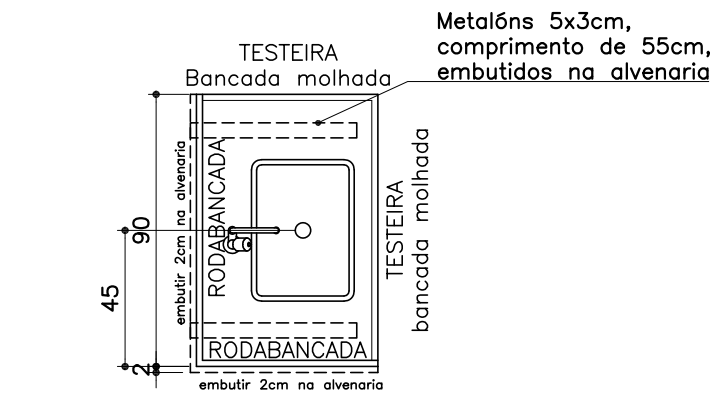

COPA CAFÉ  
**PLANTA BANCADA 1**  
ESCALA 1:25

- BANCADA 90x60cm – Granito Cinza Corumbá**
- A bancada deverá ser embutida 2cm na alvenaria (no comprimento e na lateral) e ser instalada com metalon;
  - TESTEIRA: em granito Cinza Corumba, altura=8cm e espessura=2cm, acabamento de bancada molhada em meia esquadria. Deverá ser instalada no comprimento e na lateral da bancada que não encaixar na alvenaria;
  - RODABANCADA: em granito Cinza Corumba, altura=9cm e espessura=2cm, sendo embutida 1cm na alvenaria. Deverá ser instalada no comprimento e na lateral da bancada em contato com a alvenaria.
  - O topo das testeiras das bancadas adjacentes deverão ser contínuas e estar alinhadas

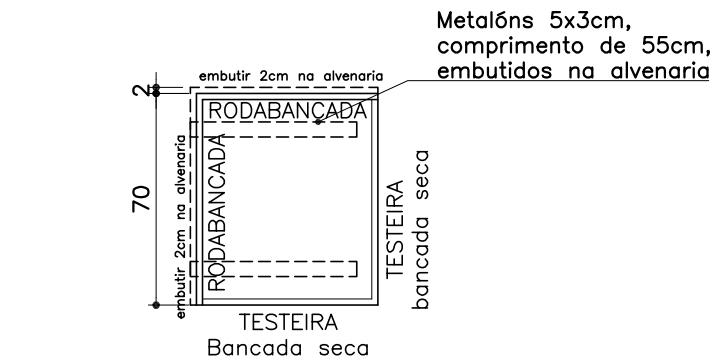

COPA CAFÉ  
**PLANTA BANCADA 2**  
ESCALA 1:25

- BANCADA 160x60cm – Granito Cinza Corumbá**
- A bancada deverá ser embutida 2cm na alvenaria (no comprimento e na lateral) e ser instalada com metalon;
  - TESTEIRA: em granito Cinza Corumba, altura=8cm e espessura=2cm, acabamento de bancada seca em meia esquadria. Deverá ser instalada no comprimento e na lateral da bancada que não encaixar na alvenaria;
  - RODABANCADA: em granito Cinza Corumba, altura=8cm e espessura=2cm, sendo embutida 1cm na alvenaria. Deverá ser instalada no comprimento e na lateral da bancada em contato com a alvenaria.
  - O topo das testeiras das bancadas adjacentes deverão ser contínuas e estar alinhadas

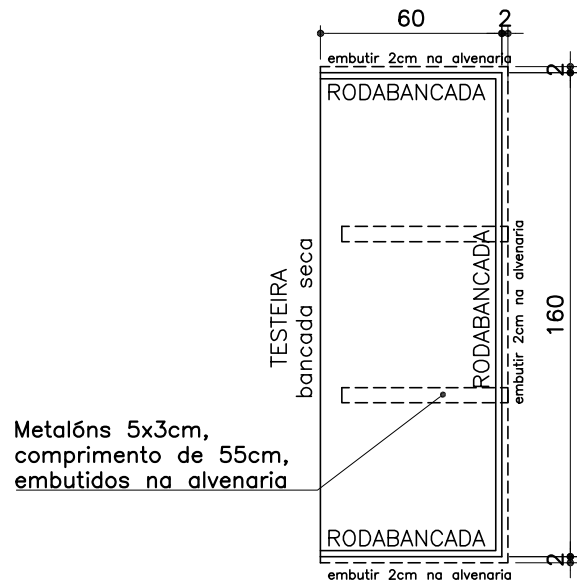

COPA CAFÉ  
**PLANTA BANCADA 3**  
ESCALA 1:25

- BANCADA 90x50cm – Granito Cinza Corumbá**
- A bancada deverá ser apoiada na alvenaria de sustentação.
  - TESTEIRA: em granito Cinza Corumba, altura=8cm e espessura=2cm, acabamento de bancada seca em meia esquadria. Deverá ser instalada nos comprimentos e nas laterais da bancada que não encaixar na alvenaria;
  - O topo das testeiras das bancadas adjacentes deverão ser contínuas e estar alinhadas

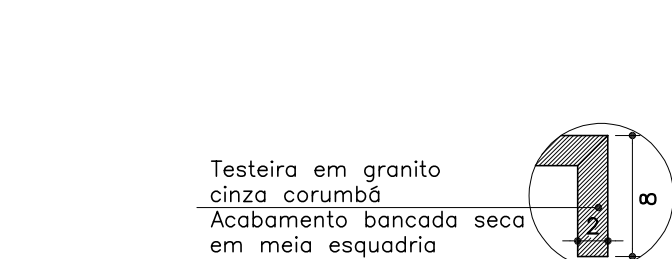

**BANCADA SECA  
DET 02**  
ESCALA 1:25

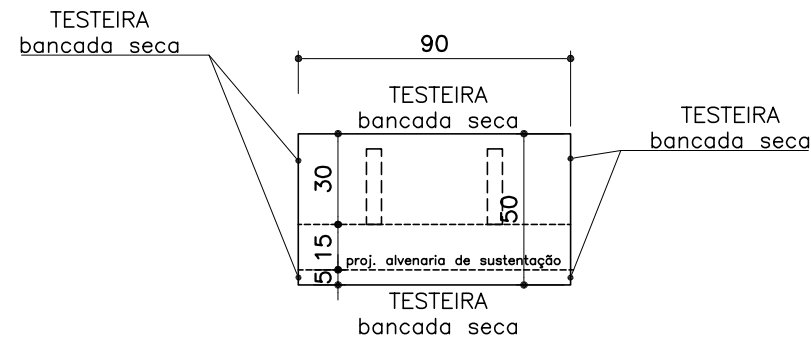

COPA CAFÉ  
**PLANTA BANCADA 4**  
ESCALA 1:25

- BANCADA 90x50cm – Granito Cinza Corumbá**
- A bancada deverá ser apoiada na alvenaria de sustentação.
  - TESTEIRA: em granito Cinza Corumba, altura=8cm e espessura=2cm, acabamento de bancada seca em meia esquadria. Deverá ser instalada nos comprimentos e nas laterais da bancada que não encaixar na alvenaria;

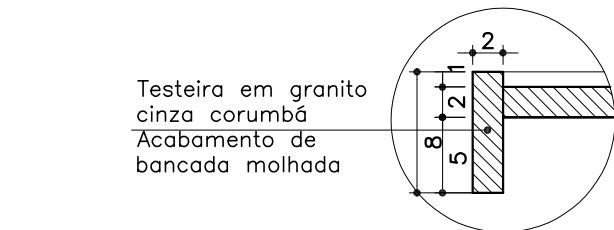

**BANCADA MOLHADA  
DET 01**  
ESCALA 1:25

PROMOTORIAS DE JUSTIÇA DE IPATINGA – MG		
DETALHAMENTO: ÁREAS MOLHADAS – COPA CAFÉ		
CONTEÚDO: COPA CAFÉ 3º PAVIMENTO – BANCADAS	REVISÃO 00	17/07/25
DESENHO: MARCELLA LORDELLO		FOLHA: 05/05

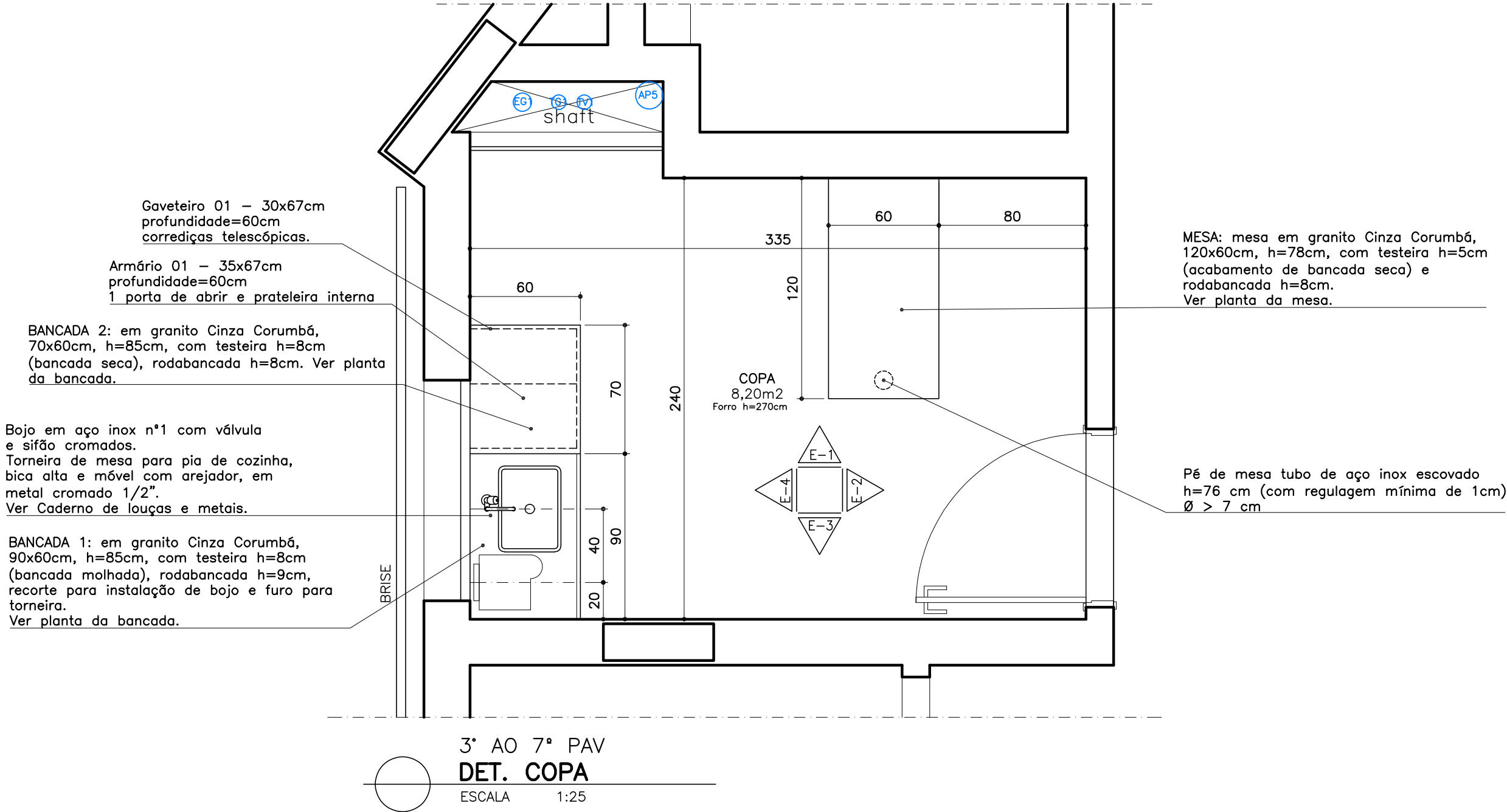

ACABAMENTOS

- PISO: porcelanato técnico (massa única), antiderrapante, borda retificada, 60x60cm, ref. ELIANE – Coleção Grânulos – Platina NA ou similar. Ver paginação de piso;
- RODAPÉ: em granito Cinza Corumbá ou Andorinha, h=10cm, e=2cm, semi embutido. Acabamento da junção das pedras em meia esquadria;
- PAREDE: cerâmica PEI-III, padrão extra classe A, dimensão aproximada 30x60cm, assentada horizontalmente, cor branca, acabamento brilhante, CECRISA, INCEPA ou similar;
- TETO: forro de gesso acartonado com juntas de dilatação em alumínio. Ver detalhe de forro.

OBSERVAÇÕES:

- CONFERIR MEDIDAS NO LOCAL E CONSULTAR CADERNO DE ESPECIFICAÇÕES E CADERNO DE LOUÇAS E METAIS;

PROMOTORIAS DE JUSTIÇA DE IPATINGA – MG		
DETALHAMENTO: ÁREAS MOLHADAS – COPA		
CONTEÚDO: COPA 3° AO 7° PAVIMENTO – PLANTA E ESPECIFICAÇÕES	REVISÃO 00	19/03/24
DESENHO: MARCELLA LORDELLO		FOLHA: 01/05

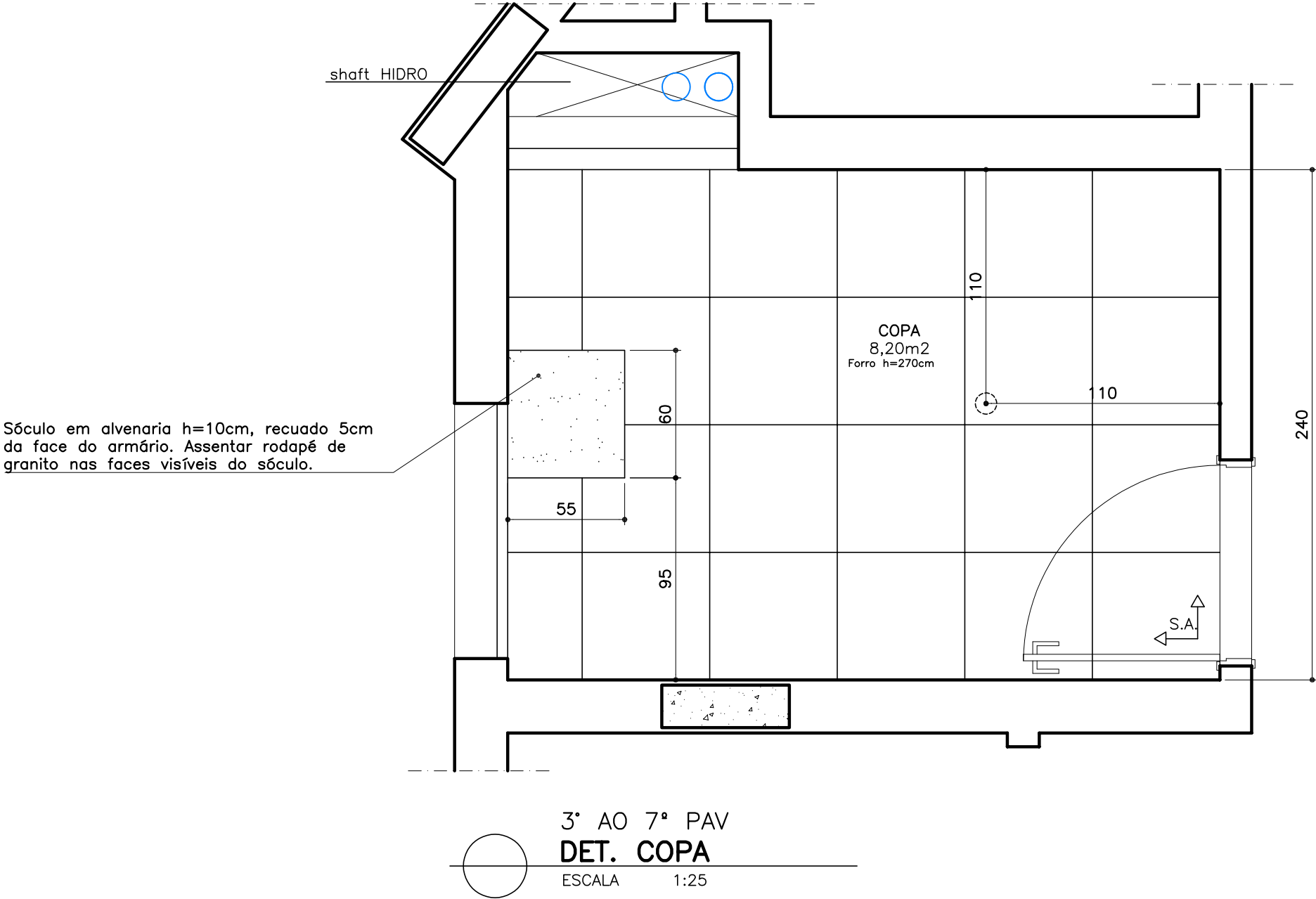

↑ S.A. Início do sentido de assentamento

ACABAMENTOS

- PISO: porcelanato técnico (massa única), antiderrapante, borda retificada, 60x60cm, ref. ELIANE – Coleção Grânulos – Platina NA ou similar. Ver paginação de piso;
- RODAPÉ: em granito Cinza Corumbá ou Andorinha, h=10cm, e=2cm, semi embutido. Acabamento da junção das pedras em meia esquadria;
- PAREDE: cerâmica PEI-III, padrão extra classe A, dimensão aproximada 30x60cm, assentada horizontalmente, cor branca, acabamento brilhante, CECRISA, INCEPA ou similar;
- TETO: forro de gesso acartonado com juntas de dilatação em alumínio. Ver detalhe de forro.

OBSERVAÇÕES:

– CONFERIR MEDIDAS NO LOCAL E CONSULTAR CADERNO DE ESPECIFICAÇÕES E CADERNO DE LOUÇAS E METAIS;		
PROMOTORIAS DE JUSTIÇA DE IPATINGA – MG		
DETALHAMENTO: ÁREAS MOLHADAS – COPA		
CONTEÚDO: COPA 3º AO 7º PAVIMENTO – PAGINAÇÃO DE PISO	REVISÃO 00	19/03/24
DESENHO: MARCELLA LORDELLO		FOLHA: 02/05

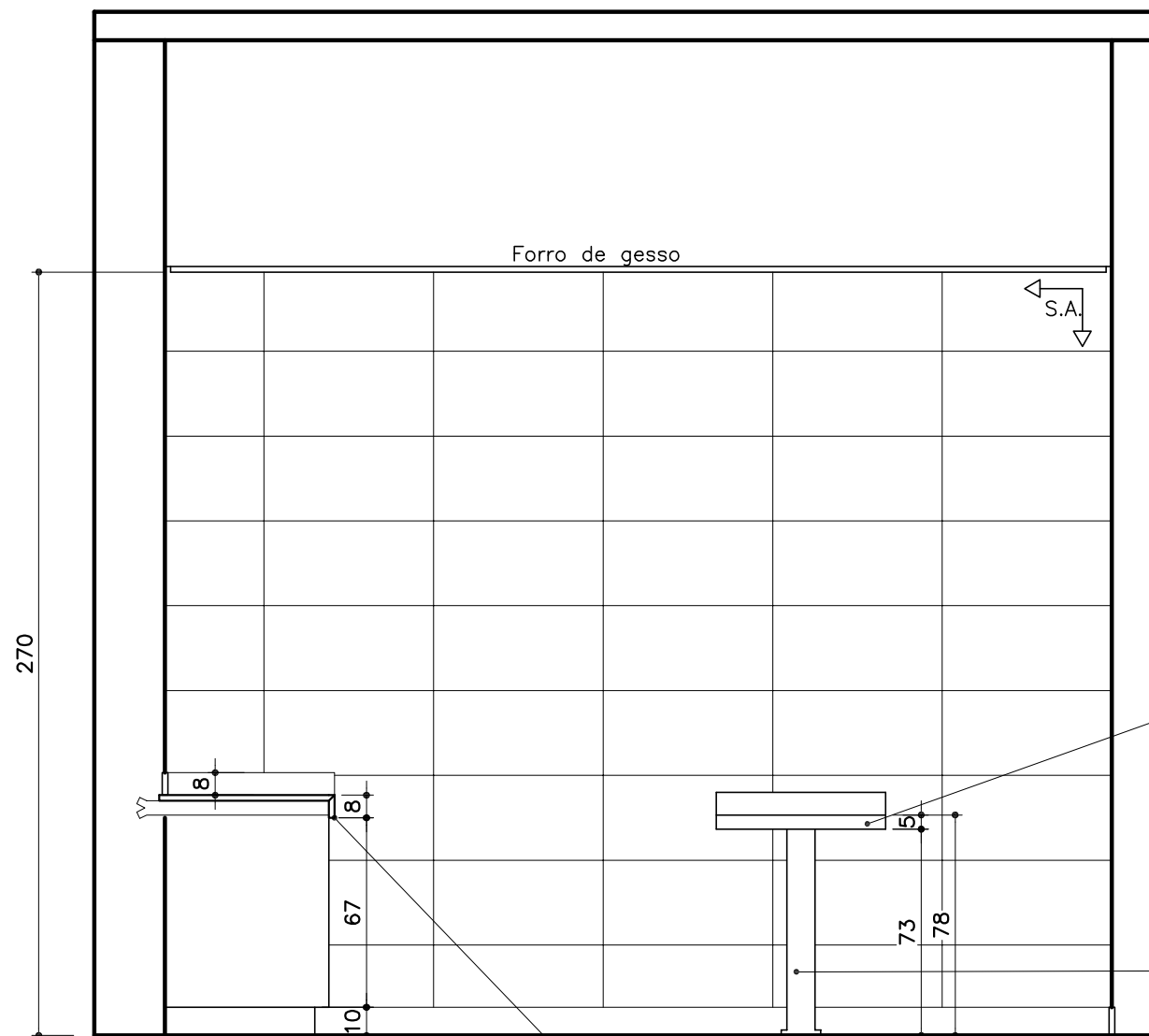

COPA 3ª AO 7º PAV  
**ELEVAÇÃO 01**

ESCALA 1:25

BANCADA 2: em granito Cinza Corumbá, 70x60cm, h=85cm, com testeira h=8cm (bancada seca). Rodabancada h=8cm. Ver planta da bancada.

MESA: mesa em granito Cinza Corumbá, 120x60cm, h=78cm, com testeira h=5cm (acabamento de bancada seca) e rodabancada h=8cm. Ver planta da mesa.

Pé de mesa tubo de aço inox escovado h=76 cm (com regulagem mínima de 1cm) Ø > 7 cm

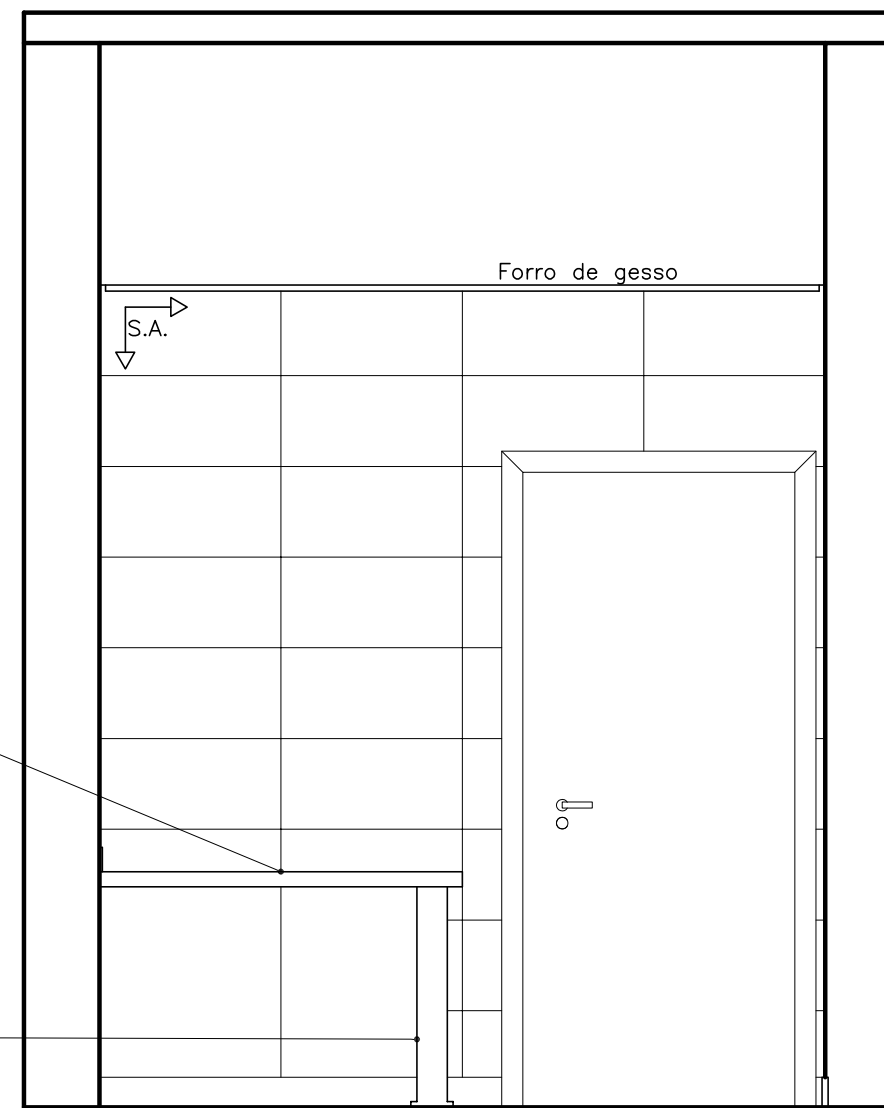

COPA 3ª AO 7º PAVIMENTO  
**ELEVAÇÃO 02**

ESCALA 1:25

↑ S.A. Início do sentido de assentamento

#### ACABAMENTOS

- **PISO:** porcelanato técnico (massa única), antiderrapante, borda retificada, 60x60cm, ref. ELIANE – Coleção Grânulos – Platina NA ou similar. Ver paginação de piso;
- **RODAPÉ:** em granito Cinza Corumbá ou Andorinha, h=10cm, e=2cm, semi embutido. Acabamento da junção das pedras em meia esquadria;
- **PAREDE:** cerâmica PEI-III, padrão extra classe A, dimensão aproximada 30x60cm, assentada horizontalmente, cor branca, acabamento brilhante, CECRISA, INCEPA ou similar;
- **TETO:** forro de gesso acartonado com juntas de dilatação em alumínio. Ver detalhe de forro.

#### OBSERVAÇÕES:

- CONFERIR MEDIDAS NO LOCAL E CONSULTAR CADERNO DE ESPECIFICAÇÕES E CADERNO DE LOUÇAS E METAIS;

#### PROMOTORIAS DE JUSTIÇA DE IPATINGA – MG

##### DETALHAMENTO: ÁREAS MOLHADAS – COPA

CONTEÚDO: COPA 3ª AO 7ª PAVIMENTO – ELEVAÇÃO 01 E ELEVAÇÃO 02	REVISÃO 00	19/03/24
DESENHO: MARCELLA LORDELLO		FOLHA: 03/05

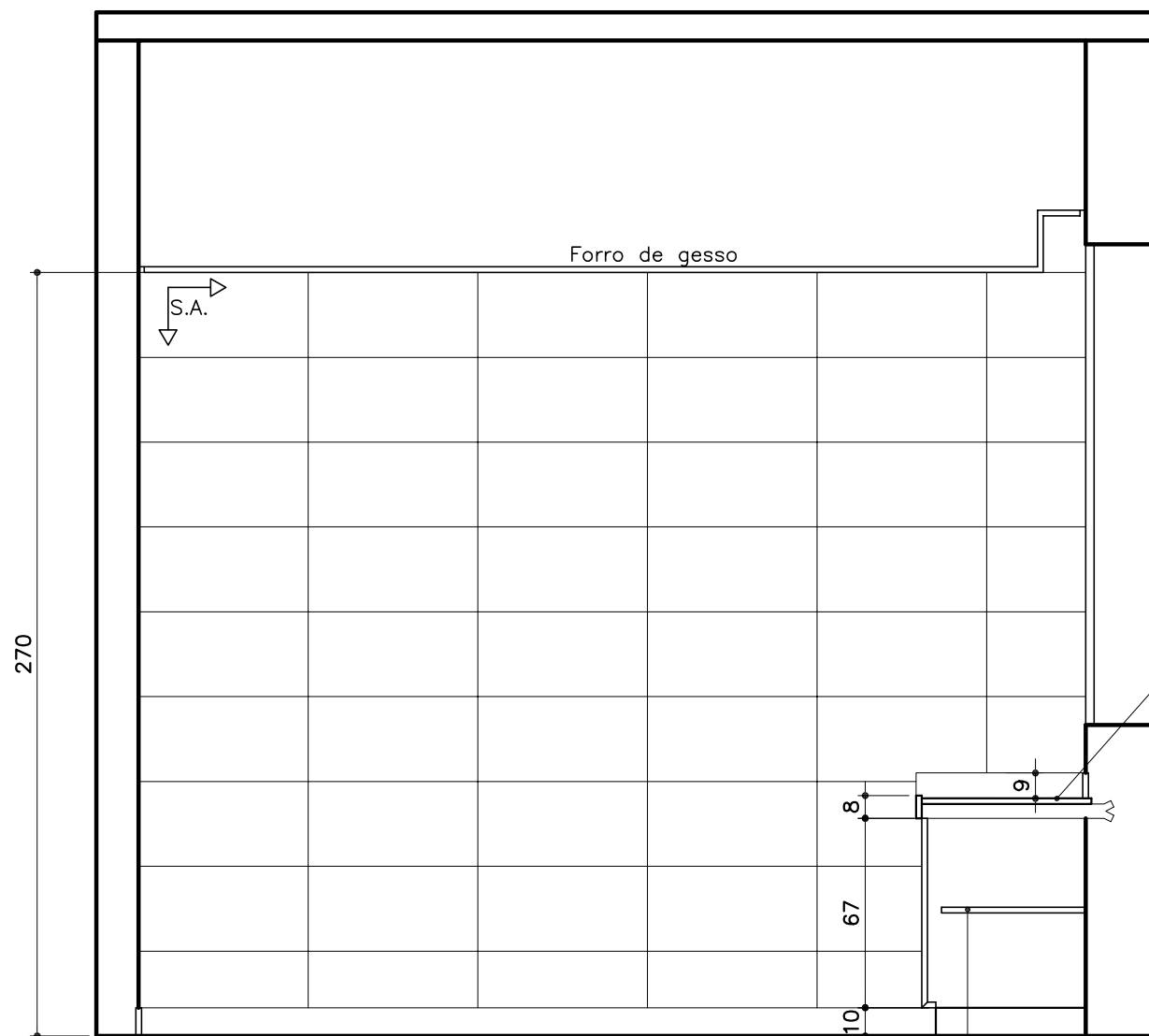

COPA 3º AO 7º PAV  
**ELEVAÇÃO 03**  
ESCALA 1:25

Armário 01 – 35x67cm  
profundidade=60cm  
1 porta de abrir e prateleira interna

BANCADA 2: em granito Cinza Corumbá,  
70x60cm, h=85cm, com testeira h=8cm  
(bancada seca), rodabancada h=8cm.  
Ver planta da bancada.

BANCADA 1: em granito Cinza  
Corumbá, 90x60cm, h=85cm, com  
testeira h=8cm (bancada molhada),  
rodabancada h=9cm, recorte para  
instalação de bojo e furo para  
torneira.  
Ver planta da bancada.

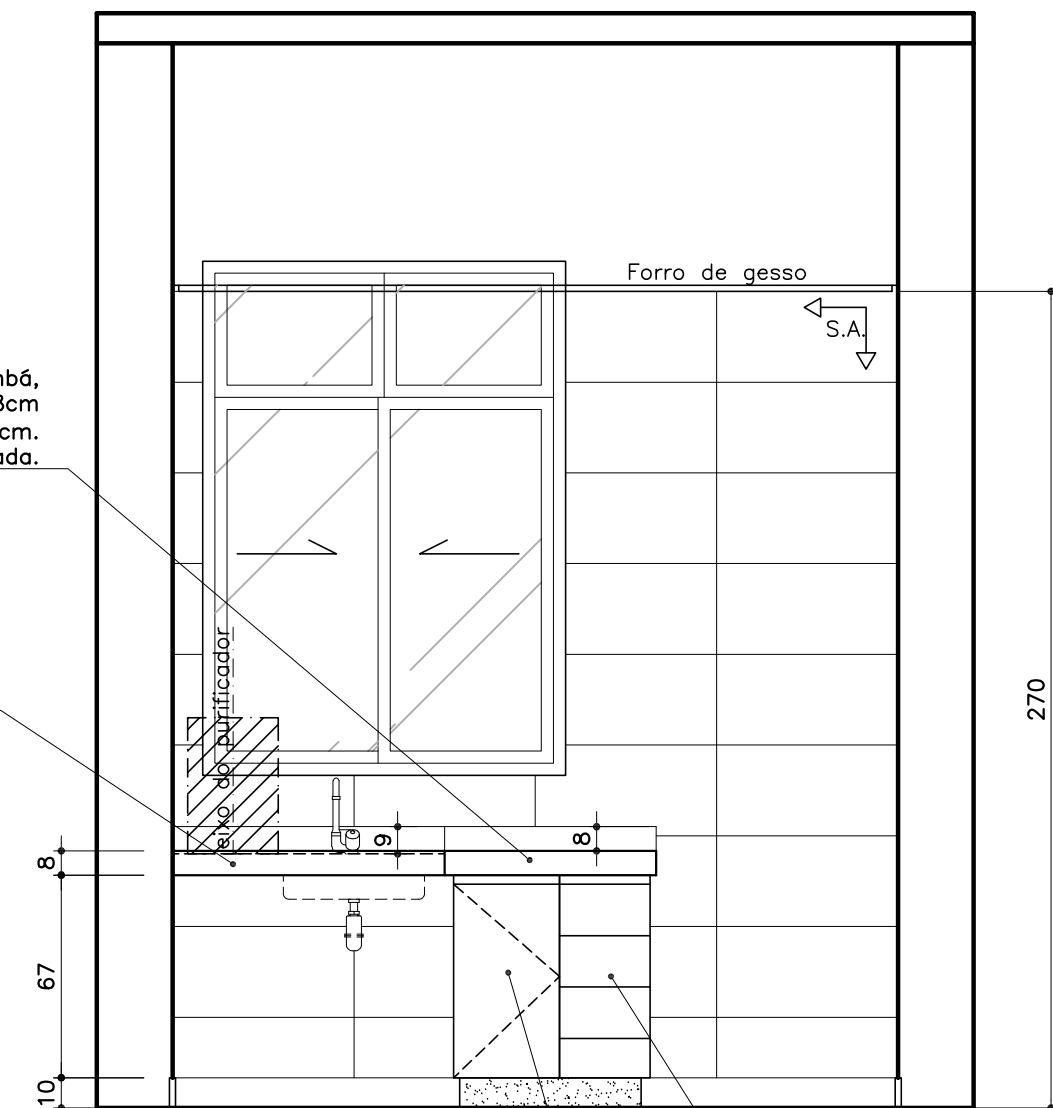

COPA 3º AO 7º PAV  
**ELEVAÇÃO 04**  
ESCALA 1:25

Gaveteiro 01 – 30x67cm  
profundidade=60cm  
corrediças telescópicas.

Armário 01 – 35x67cm  
profundidade=60cm  
1 porta de abrir e prateleira interna

↑ Início do sentido  
S.A. de assentamento

#### ACABAMENTOS

- **PISO:** porcelanato técnico (massa única), antiderrapante, borda retificada, 60x60cm, ref. ELIANE – Coleção Grânulos – Platina NA ou similar. Ver paginação de piso;
- **RODAPÉ:** em granito Cinza Corumbá ou Andorinha, h=10cm, e=2cm, semi embutido. Acabamento da junção das pedras em meia esquadria;
- **PAREDE:** cerâmica PEI-III, padrão extra classe A, dimensão aproximada 30x60cm, assentada horizontalmente, cor branca, acabamento brilhante, CECRISA, INCEPA ou similar;
- **TETO:** forro de gesso acartonado com juntas de dilatação em alumínio. Ver detalhe de forro.

#### OBSERVAÇÕES:

- CONFERIR MEDIDAS NO LOCAL E CONSULTAR CADERNO DE ESPECIFICAÇÕES E CADERNO DE LOUÇAS E METAIS;

#### PROMOTORIAS DE JUSTIÇA DE IPATINGA – MG

##### DETALHAMENTO: ÁREAS MOLHADAS – COPA

CONTEÚDO: COPA 3º AO 7º PAVIMENTO – ELEVAÇÃO 03 E ELEVAÇÃO 04	REVISÃO 00	19/03/24
DESENHO: MARCELLA LORDELLO		FOLHA: 04/05

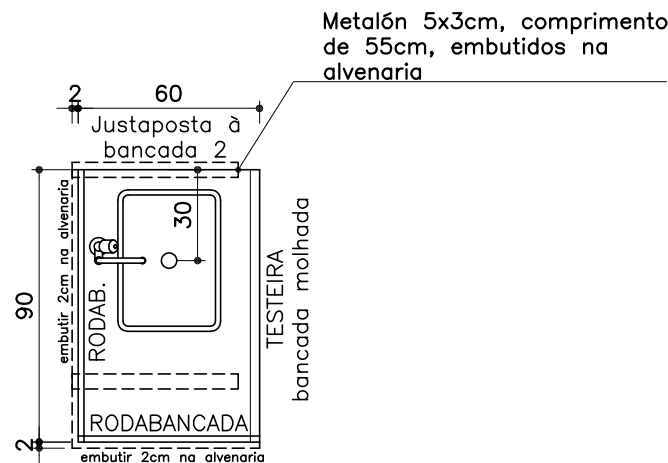

COPA  
**PLANTA BANCADA 1**  
ESCALA 1:25

BANCADA 90x60cm – Granito Cinza Corumbá

- A bancada deverá ser embutida 2cm na alvenaria (no comprimento e na lateral) e ser instalada com metalon;
- TESTEIRA: em granito Cinza Corumba, altura=8cm e espessura=2cm, acabamento de bancada molhada em meia esquadria. Deverá ser instalada no comprimento da bancada que não encaixar na alvenaria;
- RODABANCADA: em granito Cinza Corumba, altura=9cm e espessura=2cm, sendo embutida 1cm na alvenaria. Deverá ser instalada no comprimento e na lateral da bancada em contato com a alvenaria.
- O topo das testeiras das bancadas adjacentes deverão ser contínuas e estar alinhadas



COPA  
**PLANTA BANCADA 2**  
ESCALA 1:25

BANCADA 70x60cm – Granito Cinza Corumbá

- A bancada deverá ser embutida 2cm na alvenaria (no comprimento) e ser instalada com metalon;
- TESTEIRA: em granito Cinza Corumba, altura=8cm e espessura=2cm, acabamento de bancada seca em meia esquadria. Deverá ser instalada no comprimento e na lateral da bancada que não encaixar na alvenaria;
- RODABANCADA: em granito Cinza Corumba, altura=8cm e espessura=2cm, sendo embutida 1cm na alvenaria. Deverá ser instalada no comprimento da bancada em contato com a alvenaria.
- O topo das testeiras das bancadas adjacentes deverão ser contínuas e estar alinhadas

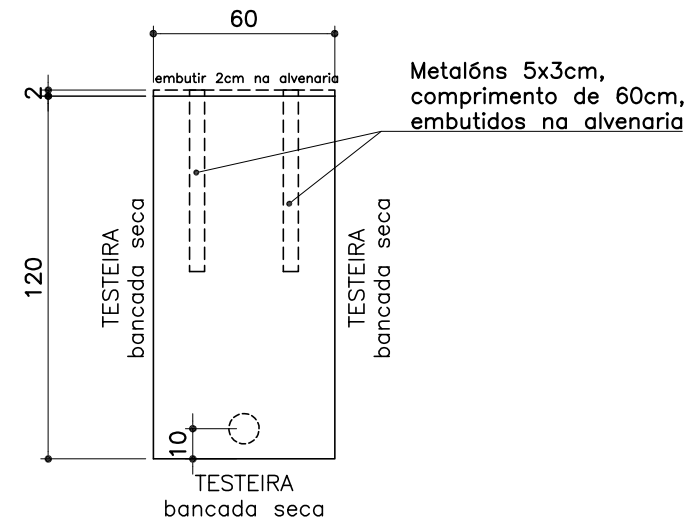

COPA  
**PLANTA BANCADA 2**  
ESCALA 1:25

Mesa 120x60cm – Granito Cinza Corumbá

- A mesa deverá ser embutida 2cm na alvenaria (na lateral) e ser instalada com metalon;
- TESTEIRA: em granito Cinza Corumba, altura=5cm e espessura=2cm, acabamento de bancada seca em meia esquadria. Deverá ser instalada nos comprimentos e na lateral da bancada que não encaixarem na alvenaria;
- RODABANCADA: em granito Cinza Corumba, altura=8cm e espessura=2cm, sendo embutida 1cm na alvenaria. Deverá ser instalada na lateral da bancada em contato com a alvenaria.

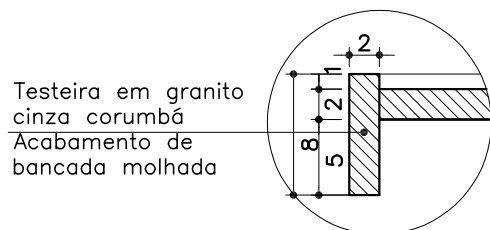

**BANCADA MOLHADA  
DET 01**  
ESCALA 1:25

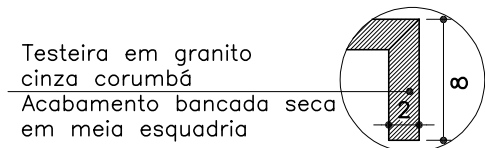

**BANCADA SECA  
DET 02**  
ESCALA 1:25

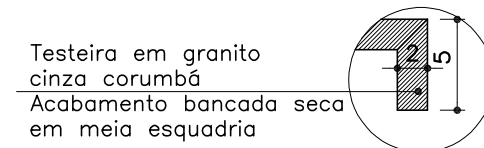

**BANCADA SECA  
DET 03**  
ESCALA 1:25

#### OBSERVAÇÕES:

- CONFERIR MEDIDAS NO LOCAL E CONSULTAR CADERNO DE ESPECIFICAÇÕES E CADERNO DE LOUÇAS E METAIS;

PROMOTORIAS DE JUSTIÇA DE IPATINGA – MG		
DETALHAMENTO: ÁREAS MOLHADAS – COPA		
CONTEÚDO: COPA 3º AO 7º PAVIMENTO – BANCADAS	REVISÃO 00	19/03/24
DESENHO: MARCELLA LORDELLO		FOLHA: 05/05